

AFSTÖÐUMYND MKV 1:500

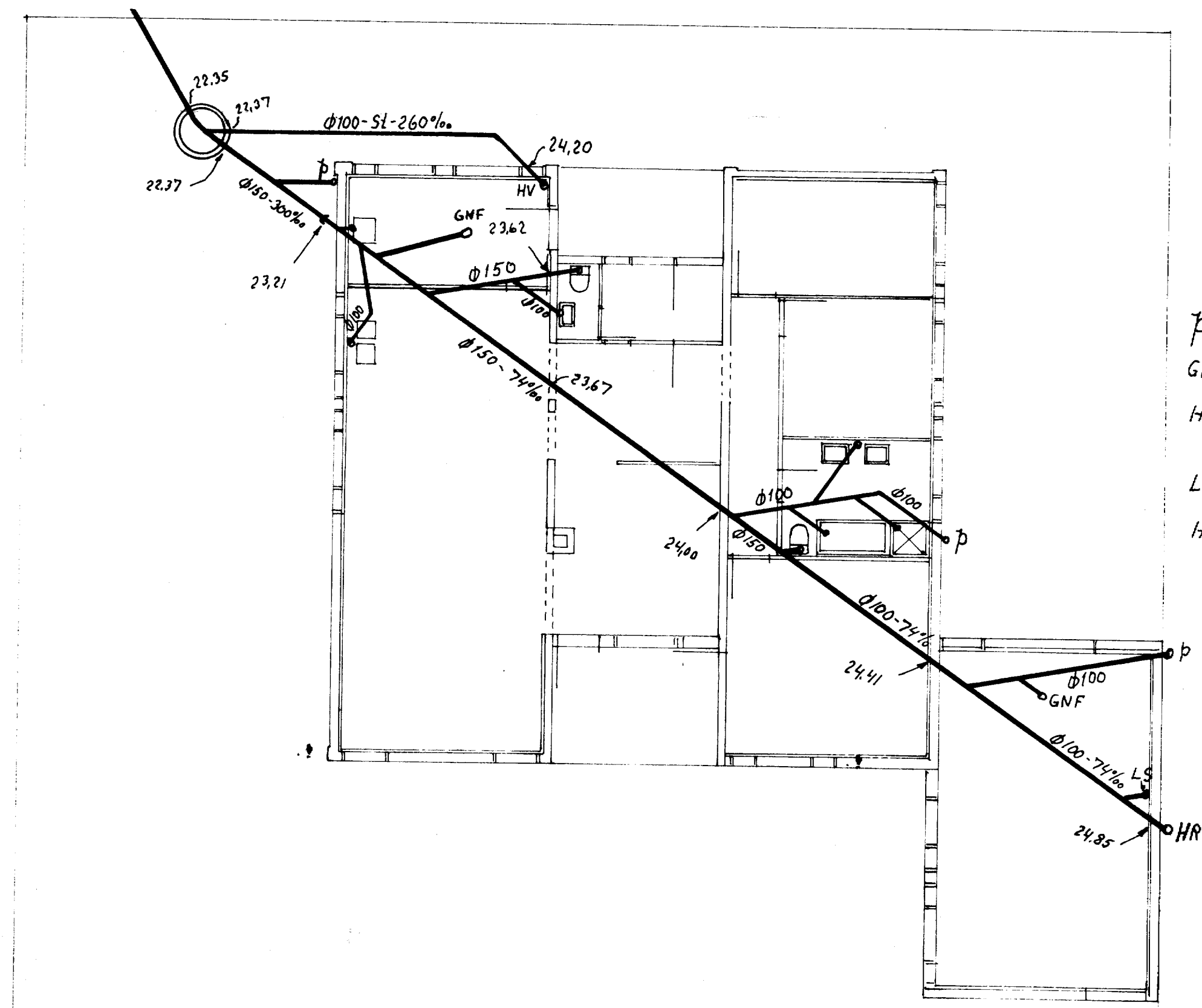

GRUNNMYND MKV 1:100

p : stútur fyrir þakniðurföll
 GNF: stútur fyrir gólfniðurföll
 HV: stútur fyrir frárennsli hitaveitu
 LS: lokður stútur
 HR: hreinsistútur

N.B. Lögn fyrir frárennsli hitaveitu skal vera úr steinsteypum pípum, aðrir grunnlagir mega vera úr rauðu plasti (PVC).

VERKFRÆÐISTOFAN KVASIR H.F.		GARDAS TRÆTÍ 40, REYKJAVÍK, SÍMI (91)-29180	
ÁSHAMAR 14, VESTMANNAEYJUM	HANNAÐ: <i>april 1979</i> <i>J.L.B.</i>		
Grunnmynd	TEIKNAD: " " "		
Frárennslistagnir	YFIR: " " "		
MKV 1:100 1:500	SAMP: <i>Alfþórunn Blöndu FVEI</i>		
	TEIKN NR. 036 201		