

**Byggingarlýsing**  
 Góshetti Áshamar 105-113  
 Landnúmer: 21292  
 Staðgrunnir: Óþekkt  
 Um er að ræða raðhúsi við Áshamar 105-113 900 Vestmannaeyjum.  
 Brúnnúmer: 722.2 m<sup>2</sup>, 2794.6 m<sup>3</sup>  
 Lóðnúmer: 2014.1 m<sup>2</sup>  
 Nýttarhlutféll: 0.37  
 Bláskrá: Hvern íbúð fylgja við hlífðarhlíf á lóð.  
 Hinnunumjónið heitir er Sigurjon Pálsson Teikningaröðingur.

**Ástæða:**  
 Áskoni og hlífðarhlíf er lússa á ferðum og hlífðarhlífur hlífðarhlífur samkvæmt gr. 6.1.2. og 6.1.3. í byggingarlýsingu.  
 Vísing og hlífðarhlíf skal vera með viðkomandi hlífðarhlífur sem kemur á framfæri þegar. Gera skal ráð fyrir  
 togþykki á lóð. Sogþykki skal vera samkvæmt gr. 6.1.2. í byggingarlýsingu. Tengtíðnabær vegna blóðs rafbíla skal  
 vera samkvæmt gr. 6.7.1. í byggingarlýsingu.

**Lúðir:**  
 Undirlúðir koma á framfæri þessu þyllingarefni. Undirlúðir eru steyptar og samþent, einnig er að utan með 100  
 mm plastanringum 24 kg/m<sup>3</sup>.  
 Húsnátt er járnþent steypt og þyllingarefni, einnig undir plötu með 100mm plastanringum 24 kg/m<sup>3</sup>.  
 Plötur hlífðarhlífur eru steyptar.

**Út og Innviðir:**  
 Útveggir eru járnþent steyptar, einnig er að utan með 100 steyptum útrýggjapöllum. Húsið verður klætt með  
 loftrenni ál-útrýggjapöllum, sem verður fest á álplötur. Veggir milli húsa 2\*15 cm með 25mm háðspresastriklí  
 á milli.  
 Innveggir eru ýmist hlífðarhlíf úr lússa eða stálstólar hlífðarhlífur gríplötum og einnig inn í vegg með innfalli.  
 Að innan er vegg samþenthlíf og málað.  
 Allar klæðingar eru A-efni eða í flokki 1.  
 Gluggar og hurðir eru víðurkenndir áltré gluggar og hurðir. Gler í gluggum og hurðum skal vera skv. Rb blátt um val  
 glergenga Rb (13) 121.1  
 Einangrun: Úrveggja 0.30 w/m<sup>2</sup>  
 Gluggar 2.0 w/m<sup>2</sup>  
 Grunnplata 0.3 w/m<sup>2</sup>  
 Þak 0.2 w/m<sup>2</sup>

**Þak:**  
 Þak er uppstílaðar sperrur á steypta loftplötu. Ofan á steypta loftplötu er einnig 220 mm þakhlíf með  
 vöðugryggi. Ofan á sperru er þakhlíf klætt með þakhlífshöfnun 25\*145, þakþoppa og álklæðingur. Trögga skal loftun  
 hákvæða. Loftunaryggur inn og úr hverja loftblíð skal vera minnst 1.000 mm<sup>2</sup> á hvern m<sup>2</sup> þakflata skv.  
 byggingarlýsingu.  
 Næstan upplýsingar eru stærðar hurðarhlífur sjá teikningu hurðarhlífanna.

**Leitir:**  
 Innviðir fyrir heit, kalt vatn og rafmagn eru staðsett í bílagryggi.

**Fræðendiskerfi:**  
 Get er ráð fyrir tvíflöðu regnvatns og skólperli sem tengir í brúna á lóðarmörkuðum.

Vöðugryggi er staðsett í stöð 105 68.2003 og DS 432.2000 ásamt öðrum stöðum sem hafa vísar til ásmá klöðum  
 byggingarlýsingar.

Brúnaþéttir eru þar sem lagur ganga á milli brúna. Húsnátt í brúna.  
 Pipur í grunnlöggu eru úr PVC plasti en pipur innviðanna eru úr PP plasti og hlífðarhlífur PP plasti.

**Lagar:**  
 Vöðugryggi neyðsluásmákerfi er farið eftir IST 67.2003 og DS 439.2000 og hlífðun í aðra stöð ásmá lögum og  
 reglugerðum sem IST 67.2003 vísar til auk. Rb-blátt.

Neyðsluásmákerfi eru í gólfplötu eða úr veggjum með hlífðarhlíf. Húsnátt eru gólfhlíf, lagur í steypta botnplötu.  
 Húsnátt vana við útrýggjapöllum á lóðum skal ekki vera þakhlíf á þakhlífum. Einnig skal vera  
 útrýggjapöllum fyrir neyðsluásmákerfi koma í vega fyrir að hiti fari upp fyrir 65 gr. Allt lagastofn skal vera gæðvottast  
 af víðurkenndum áhlum.

**Rafmag:**  
 Rafmag eru lagur í pipum í steypta vegg og plötu.

**Brúnaþéttir:**  
 Brúnaþéttir hurðarhlífur verður a.m.k. R 60 og R 90 milli húsa.  
 Blátt er að klæða frá íbúð með EI 60 veggum og lofti, með EI 230 CS húsum.  
 Allar klæðingar í flokki 1 og standan EI 60 með öðrum byggingarlögum. Reykisnjar eru staðsettir í  
 sveiðarbergjum, álgrím og hlífðarhlífur skv. gr. 9.4.3 í byggingarlýsingu.

Stálklæðing er staðsett í föstofni og hlífðarhlífur skv. gr. 9.4.3 í byggingarlýsingu.  
 Fjöðarhlíf eru a.m.k. tveir fúttir um alhúðarhlíf og hin um útrýggjapöllum í herbergi og eða hlífðarhlífur í sveiðarhlíf. Í  
 öðrum sveiðarhlífum eru hlífðarhlífur sem upplýða klöður byggingarlýsingar gr. 9.5.5 um stærð. Þessu áskil gætt  
 til loftrenna að hin rym ekki brúnaþéttir byggingarhlífur og stáli ekki að reykhlífðarhlífur við brúna.

**Loftrenning:**  
 Vöðugryggi loftrenning skal vera úr stálhlíf, hlífðarhlífur og útrýggjapöllum. Í öðrum rýmum er loftun um opnaðeig  
 og þess gætt að lofti fari ekki á milli gæðna leita. Loftrenning er skv. gr. 10.2.5 í byggingarlýsingu.  
 Vöðugryggi loftrenning: Frá salmi 14 lúkk  
 Frá þvottahlífur 17 lúkk  
 Frá Elíðhlíf 22 lúkk  
 Hljóðrenning milli-veggja 60 db

SAMÞYKKT AF BYGGINGARFULTRÚA  
 27. Nóv. 2023  
 Sigurjon Pálsson  
 BYGGINGARFULTRÚA Í VESTMANNANÆYJUM  
 UNDIRRITTUN SAMRÆMINGARHÖNNUNAR  
 Sigurjon Pálsson 2602597839

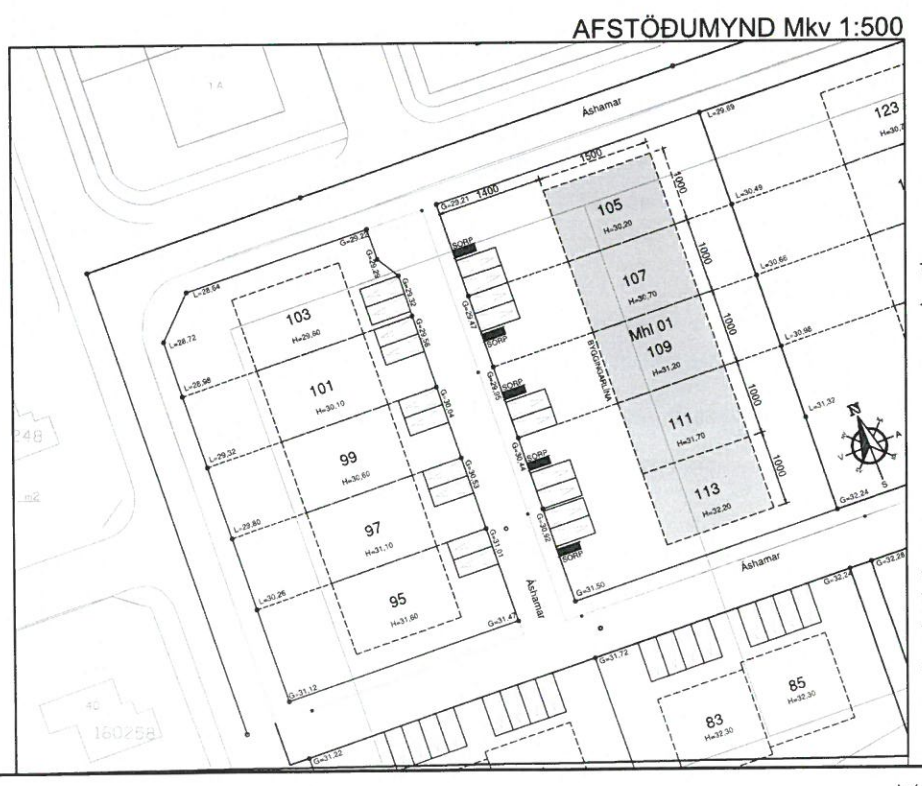
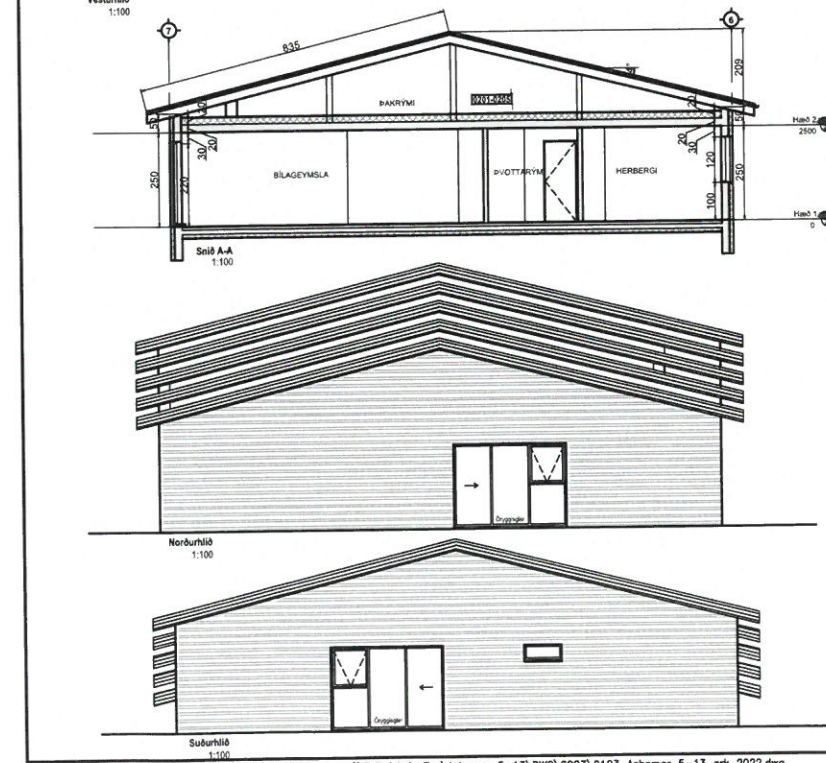

**REI60 60min. BERANDI BRUNAHÖLFANDI VEGUR**

**MERKTUR ÚTGANGUR**

**EI-CS30** HURDIR 30min. REYKHEITAR OG SJÁLFL.

**EI-CS60** HURDIR 60min. REYKHEITAR OG SJÁLFL.

**REYKSKYNNJARAR, STAÐSETNING OG FJÖLDI Á SÉRUPPDRÆTTI**

**BO** BJÓÐUNAROP - LÁGMARK 80 X 90

**BS** HANDSÖKKVITJENI STAÐSETTI Í SAMRÁÐI VIÐ SLOKKVILDBSSTJ.

**MHL1** MATSHLÚTI 01

**LR** LOFTRÆSTING

**GN** GÖLFUNDURFALL

Skýringarlýsing	Áshamar 105-113 900 Vestmannaeyjar	Sigurjon Pálsson																																																																																																		
Landnúmer:	123456	Kennitala: 2407592338																																																																																																		
Meháttur:	01	Deigi: 13202020																																																																																																		
00	01	02	03	04	05	06	07	08	09	10	11	12	13	14	15	16	17	18	19	20	21	22	23	24	25	26	27	28	29	30	31	32	33	34	35	36	37	38	39	40	41	42	43	44	45	46	47	48	49	50	51	52	53	54	55	56	57	58	59	60	61	62	63	64	65	66	67	68	69	70	71	72	73	74	75	76	77	78	79	80	81	82	83	84	85	86	87	88	89	90	91	92	93	94	95	96	97	98	99	100
01	02	03	04	05	06	07	08	09	10	11	12	13	14	15	16	17	18	19	20	21	22	23	24	25	26	27	28	29	30	31	32	33	34	35	36	37	38	39	40	41	42	43	44	45	46	47	48	49	50	51	52	53	54	55	56	57	58	59	60	61	62	63	64	65	66	67	68	69	70	71	72	73	74	75	76	77	78	79	80	81	82	83	84	85	86	87	88	89	90	91	92	93	94	95	96	97	98	99	100	

A 27-11-2023 ÍBÚÐ 101,103,113 BREYTINGAR SP SP

ÚTG DAGS SKYRINGAR TEIK HANN RYNT SAMÞ

**tpz teiknistofa** Kirkjuvegi 23 900 Vestmannaeyjum Sími 481-2711 tpz@teiknistofa.is www.teiknistofa.is

ÚTG. DAGS	HANNAD	MÆLIKVARDI
2021.01.11	RS/SP	1:100 (A1)
YFIRFARID	TEIKNAD	1:500 (A1)
SP	RS	

SAMÞYKKT: Sigurjon Pálsson 2602597839

Áshamar 105 - 113  
 900 VESTMANNANÆYJAR  
 Aðaluppdráttur  
 Grunnmynd, Sníð, Útlit, Afstöðumynd og  
 Skráningartafla

VERKFRANG 2103 TEIKNING 101 A