

8.11.2011

Sigurður S. S. S.

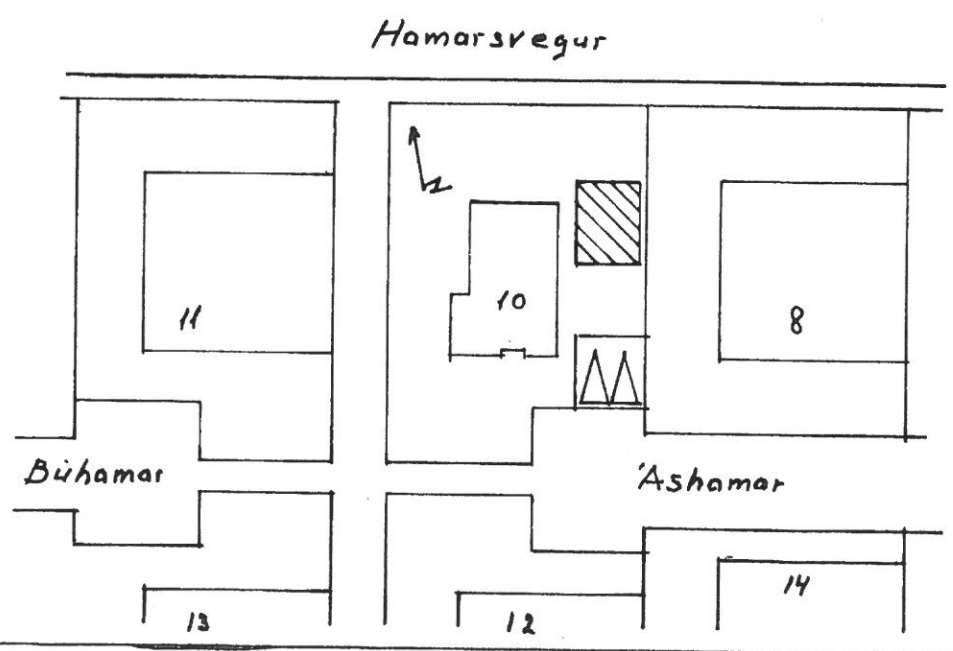
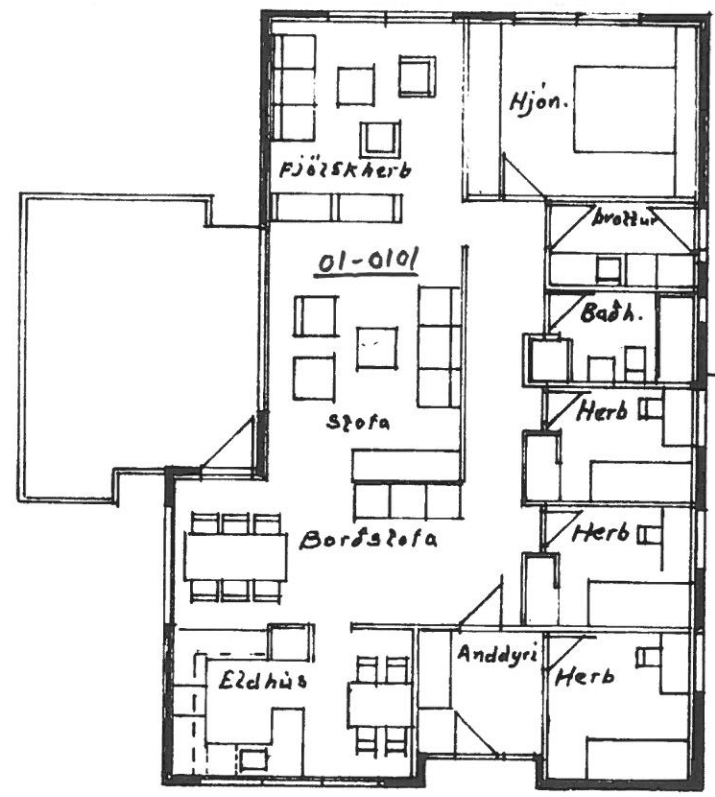
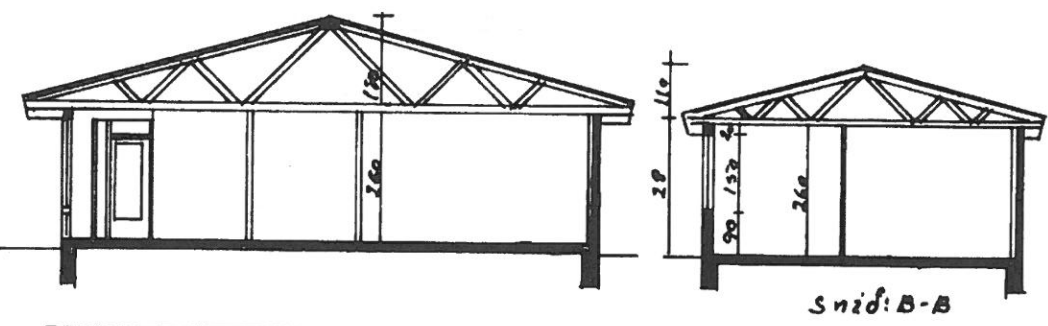
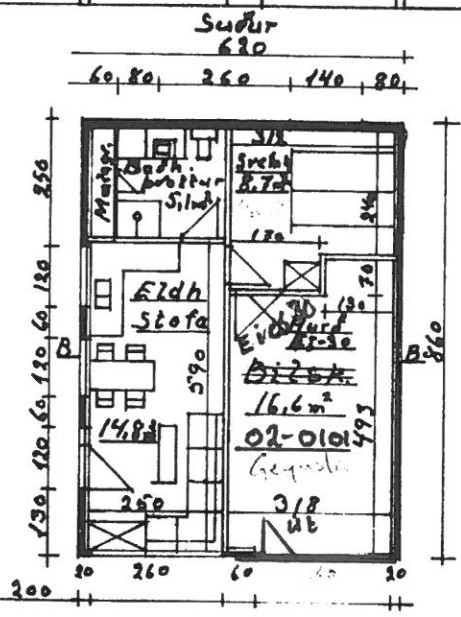
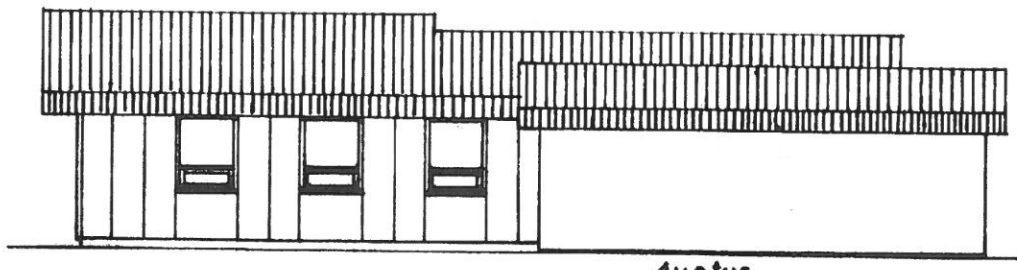
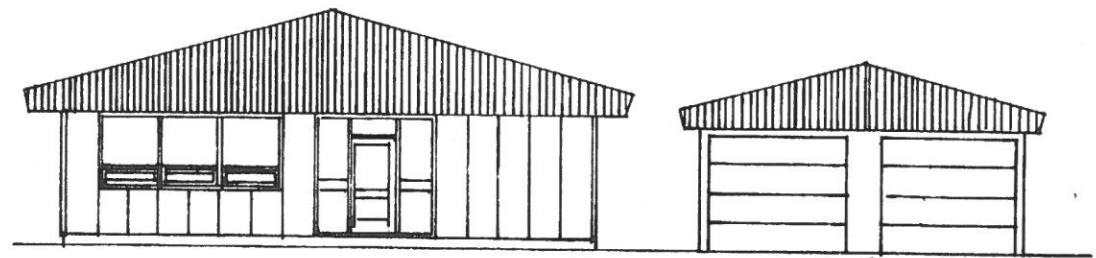
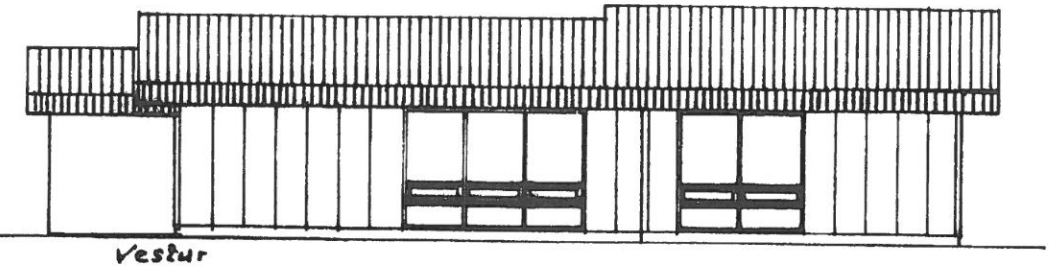
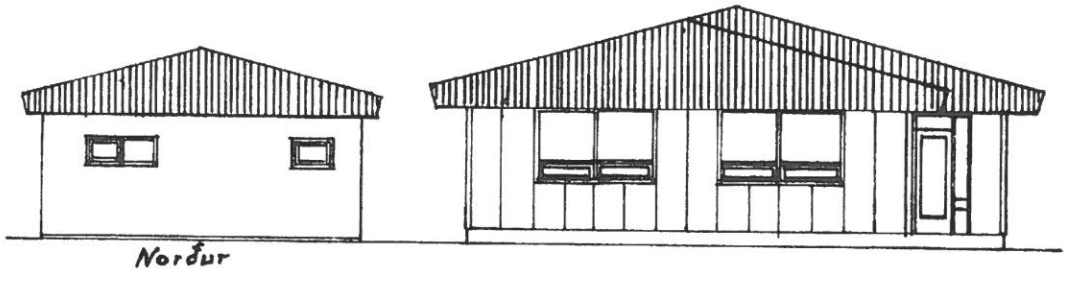

Ashamar 10. Breiðing á bilskúr
 Íbúð gerd í þýða bilskúr
 Guggingarlýsing:
 Skaktar, gólfplata og útræggir
 eru slápt og járnþúndin.
 Útræggir eru einangraðar í grind
 með 100mm steinnull að innan
 með rakasperruplast, rafmagns-
 grind og klætt að innan með
 miltudum spanaplatum. Milli-
 væggir eru heildbundnir timbur-
 væggir einangraðar með 95mm
 væggull og klæddir með 12mm
 natudum spanaplatum. Þak er
 kraftsperruþak klætt með 25x150mm
 turudrum þakpappa og barufjarni.
 Milli loftabildar er einangrað með
 200mm þakull þar rakasperruplast
 34x46mm rafmagnsgrind og
 loftþakplötur. Bilskúrarmánu
 eru milli væggir, útræggir og loft
 að aukri klætt með 13mm gipsplötum.
 Flatar mál þaks 70m þar af útlaf-
 stada 13,1m. Flatar mál útræggja 74m²
 þar af guggar 41m² og hurðir 2,6m²
 bilskútskúrd 6m²
 Stærð: Nettó. Brúttó. - Rúm mál.
 Hus (Bilsk) 43,2m² 53,32m² - 170,3m² (100%)
 Íbúð: 28,6m² 34m² - 122,4m²
 Bilskúr: 16,6m² 19,4m² - 69,8m²
 Stærð Lóðar
 Hurð milli íbúðar og bilgeymslu
 nýtt sem rúmangarleið og skal
 vera E1-30 að minnsta kosti.

Málth 1:100	Ashamar 10
1:500	Breiðing á bilskúr
Örnefnd máliem	Grunnmynd, klætt, Snid og afsláð mynd
Táttþod 2 ágúst	
2011	Agúst Hreppgarðsson