

Lýsing.

Leikskólinn er fimm deilda og er hugsaður fyrir allt að 100 börn.
Aðkoma að skólanum er að norðan frá sameiginlegu bílastæði við sjúkrahúsið og aukabílastæði eru sýnd á lóð númerandi húsnæðis leikskólans.

Heimasvæði barnanna eru vestan megin í húsinu en að austanverðu eru starfsmannarými og móttökueldhús.

Leikskólinn er byggður úr staðsetyprti steinsteypu og klæddur að utan. Heimasvæði eru klædd að utan með láréttri álkæðningu en lægri byggingin er klædd með flísakæðningu í lättausum lit. Skyggri yfir dyrum er slóan í mismunandi slókari litum til aðgreiningar.
Góðfærni er í húsinu með einstaka ofni ef þurfa þykir. Þak á lægri byggingu er steinsteypt, þétt með álímdum þekki og einangrað að ofan með stífri tregbrennanlegri, 200 mm þykki og fært með hallum.
Þak á heimasvæðum eru hefðbundin þök klædd með báruáli. Gluggar eru tregluggar með álkæðningu og gler er K-gler.

Steinsteyptir veggir eru sandspartlaðir að innan og léttr milliveggir eru gipsplötuveggir með státoðum.

Á öllum hurðum sem börn ganga um verða klemmuvarnir.

Öll lokað rými verða loftrast.
Allar klæðningar verða í flokki 1.
Í húsið komi brunaslöngur, slökkvitæki, neyðarfýsing og brunavörðunarkerfi. Hönnun og uppsetning brunavörðunarkerfis skal vera í samræmi við ÍST EN 54 og reglur Brunamálastofnunar ríkisins um sjálfvirk brunavörðunarkerfi. Brunavörðunarkerfi skal tengt víðurkennit vaktstöð.
Handslökkvitæki verða sett upp í samræmi við eldv.áttir / slökkvitækiáttir í samræmi við ÍST EN 54 og reglur brunam.st. sjá gr. 161.1.

Í tæknirýmum ofan við salerni á heimasvæðum er reikið með að komið verði fyrir litlum staðbundnum loftrastkerfum.

Breyting B1. 12.9.2005

Breytingin felst í því að einstaka innveggir eru steinsteyptir í stað léttra veggja, undir listasmjögu í vesturenda er kominn lagnaþjallari og klæðning byggingarinnar breytt á þann hátt að heimasvæði eru klædd með báruáli og lægri bygging er klædd með flísakæðningu.

Húsið stækkar sem nemur lagnarýmiu í kjallara

Helstu stærðir skv. skráningartöflu 12.9.2005:

Heildarflatarmát: 894,1 m²
Heildarrúmmál: 2.980,8 m³
Birt flatarmát: 857,2 m²
Skjaplarúmmál: 2.370,596 m³

Grunnfloður byggingarinnar er 807 m³

Lóðin er skv. deiliskipulagi 5.500 m².

Bílastæðipörf leikskólans m.v. 1 stæði / 35 m² birta flatarmáls er 24,5 stæði.
Á afstöðumynd eru sýnd sameiginleg 30 stæði við sjúkrahúsið og 11 aukabílastæði á lóð númerandi leikskólans. Bílastæði leikskólans eru skilgreind þannig að öll stæði á bílastæði vestan við lóð skólans, 11 stæði, tilheyra honum og þau bílastæði sem eru sýnd á sameiginlegu bílastæði með spítalanum, þ.e. þau sem standa við norðurhlíð leikskólans á öðrum 14 stæði alls, tilheyra leikskólanum

Nýtingarhlutfall er 894,1 / 5.500 = 0,162

Brúttósvæði per barn í leikskólanum er 894 / 100 = 8,94 m²

Breyting B2. 20.10.2005

Breytingin felst í samræmingu á byggingamefndartekningum og sértækingum í frekari úrvinnslu ásamt endanlegri útfærslu á brunamálum.
Húsið stækkaði um 2,0 m² og 6,4 m³ í eldhúsi.

Helstu stærðir skv. skráningartöflu 20.10.2005:

Heildarflatarmát: 896,1 m²
Heildarrúmmál: 2.987,6 m³
Birt flatarmát: 859,2 m²
Skjaplarúmmál: 2.376,176 m³

Grunnfloður byggingarinnar er 809 m³

Lóðin er skv. deiliskipulagi 5.500 m².

Bílastæðipörf leikskólans m.v. 1 stæði / 50 m² er 18 stæði.
Á afstöðumynd eru sýnd sameiginleg 30 stæði við sjúkrahúsið og 11 aukabílastæði á lóð númerandi leikskólans.

Nýtingarhlutfall er 896,1 / 5.500 = 0,162

Brúttósvæði per barn í leikskólanum er 896 / 100 = 8,94 m²

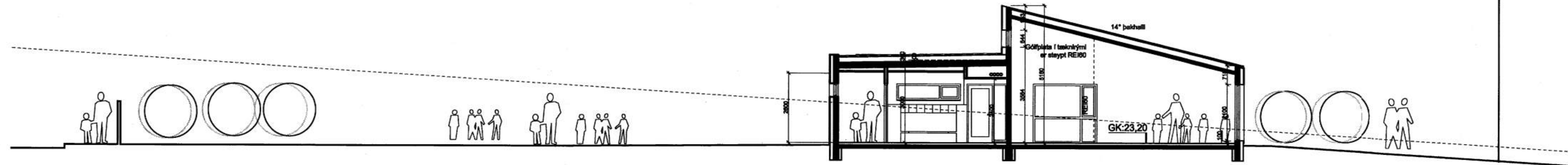

SNEIÐING mkv. 1:100

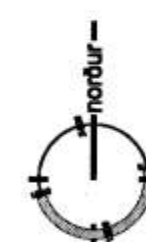
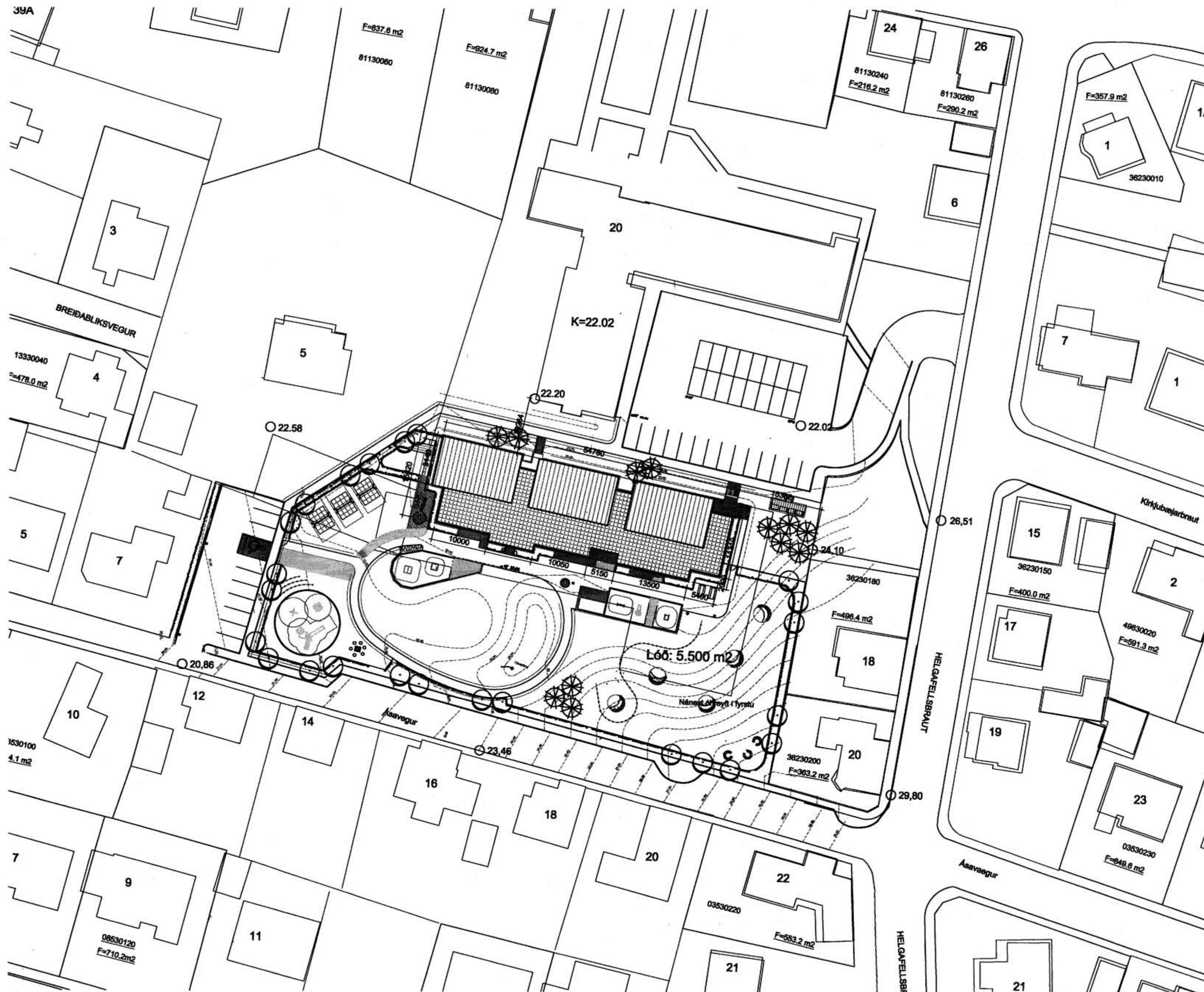

AFSTÖÐUMYND mkv. 1:500

B3 - 10.2.2006

B3 - 10.2.2006 - Skilgreining á bílastæðum
20.10.2005 - stækun eldhúsi og brunamál
12.9.2005 - stækun - lagnaþjallari
breyting

LEIKSKÓLINN SÓLI, VESTMANNAEYJUM

AFSTÖÐUMYND
OG SNEIÐING

18.7.2005 1:100 / 500
daga

B3
breyting 04-01
blm. ngr

Handwritten signature and initials.

TEKNIÞOFA HALLDÓRS BUSHUNDSSONAR FA
SKÚLATÚN 6 - 105 REYKJAVÍK - Sími: 545 1600
FAX: 545 1616 THB@THB.IS WWW.THB.IS

