

LÁRÉTT SNÍÐ Í UTVEGG 1:5 U GLUGGASKIPTI

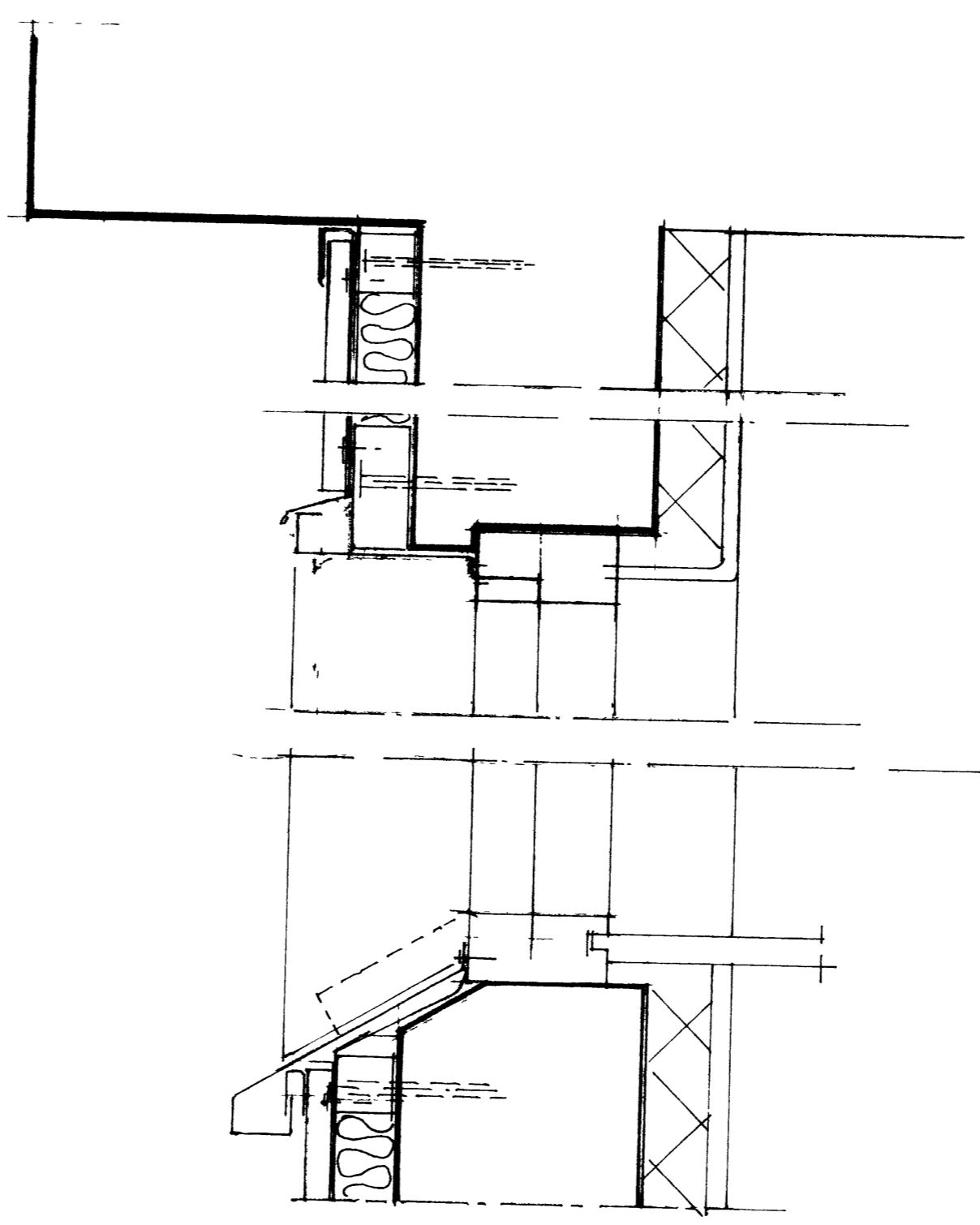

LOÐBÉTT SNÍÐ Í UTVEGG 1:5

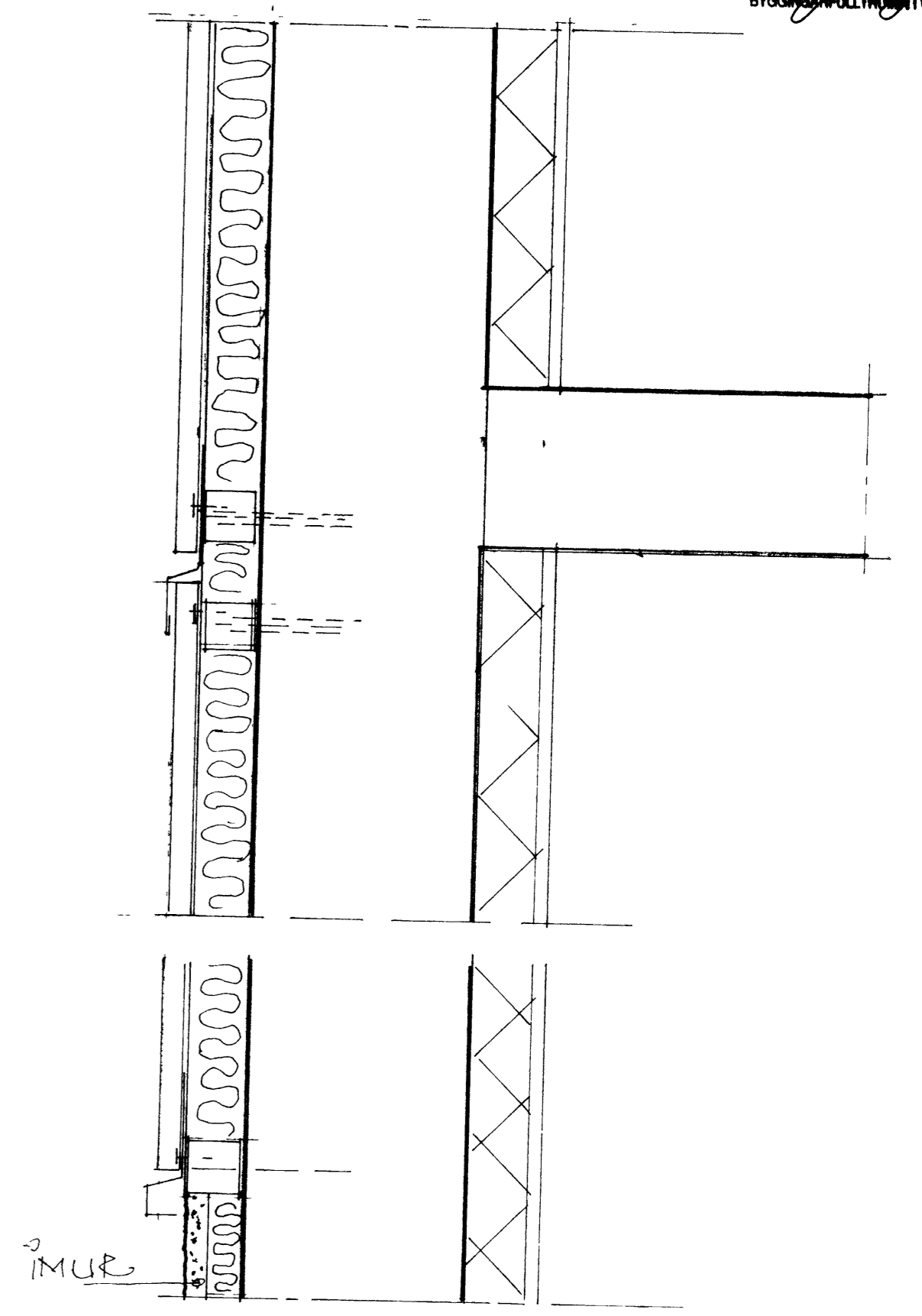

LOÐBÉTTI SNÍÐ Í UTVEGG

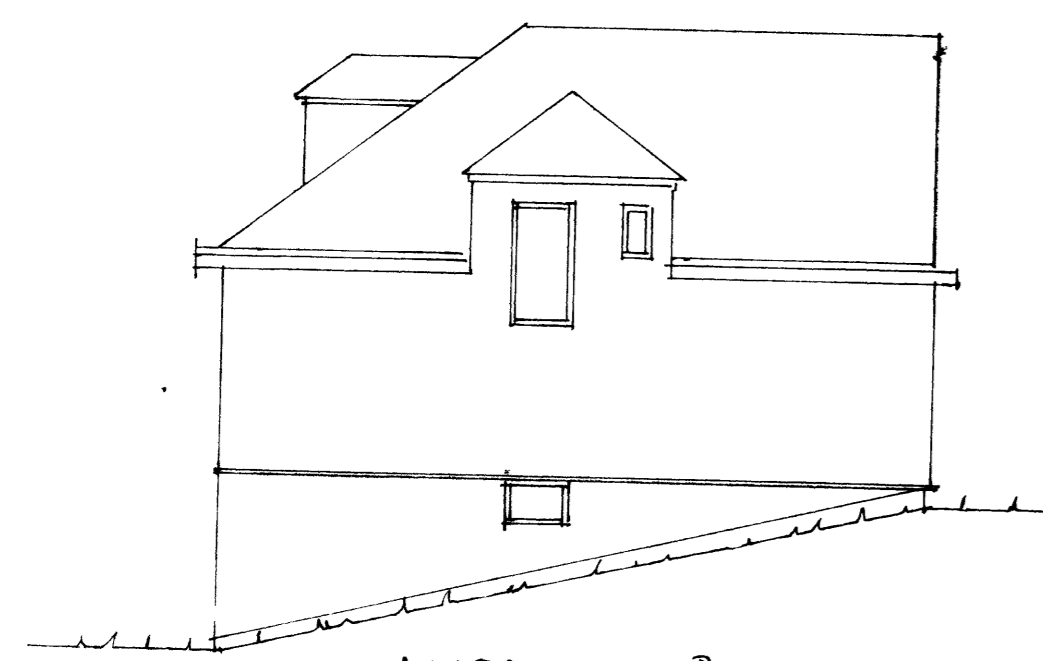

AUSTURHLÍÐ

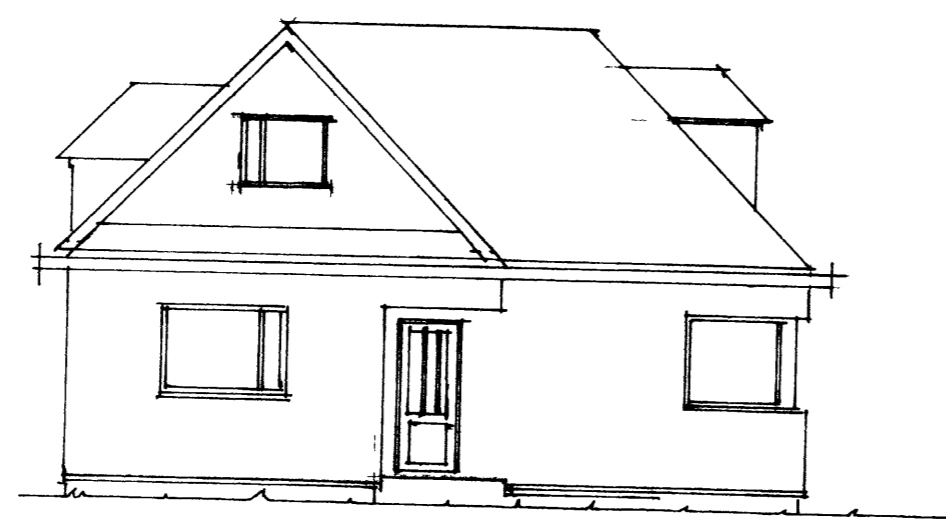

NÖRÐURHLÍÐ

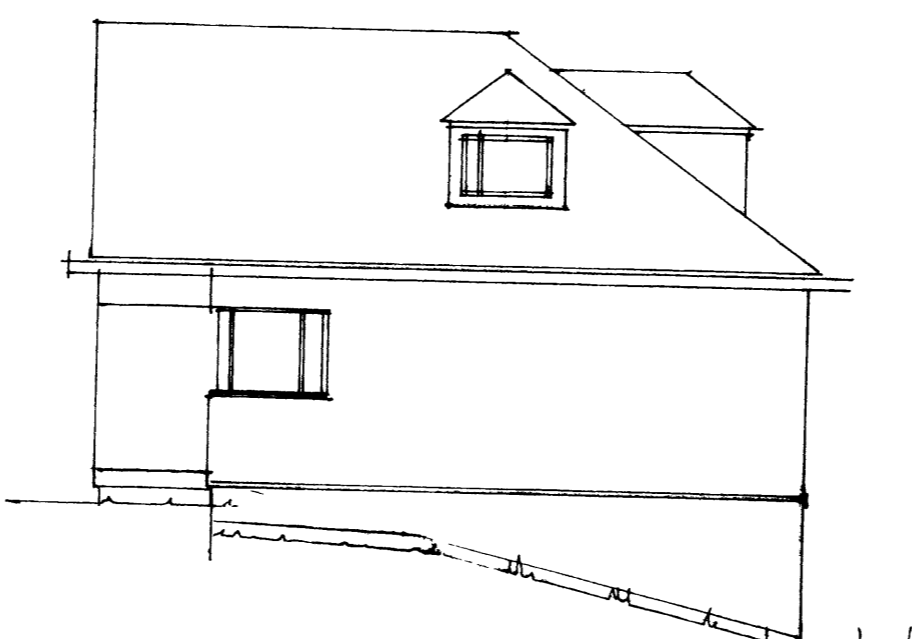

VESTURHLÍÐ



SÜÐURHLÍÐ

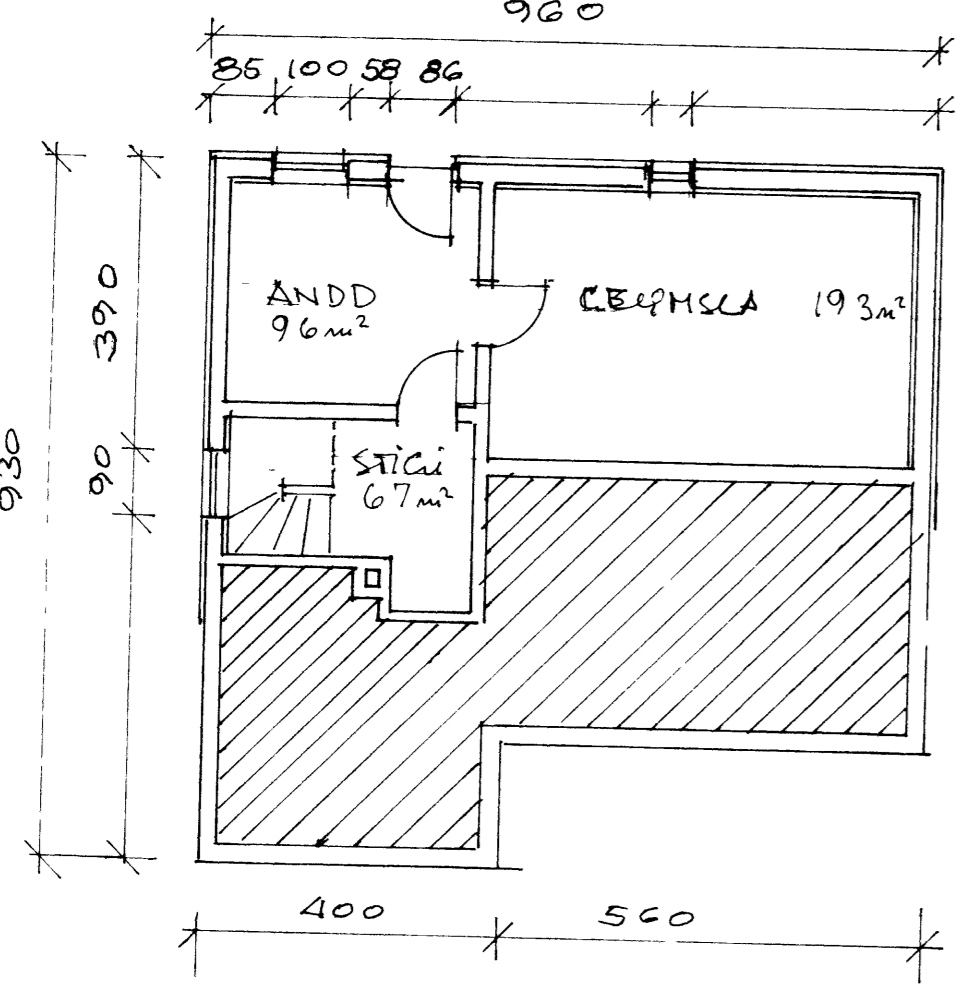

GRUNNMYND KJALLARÍ

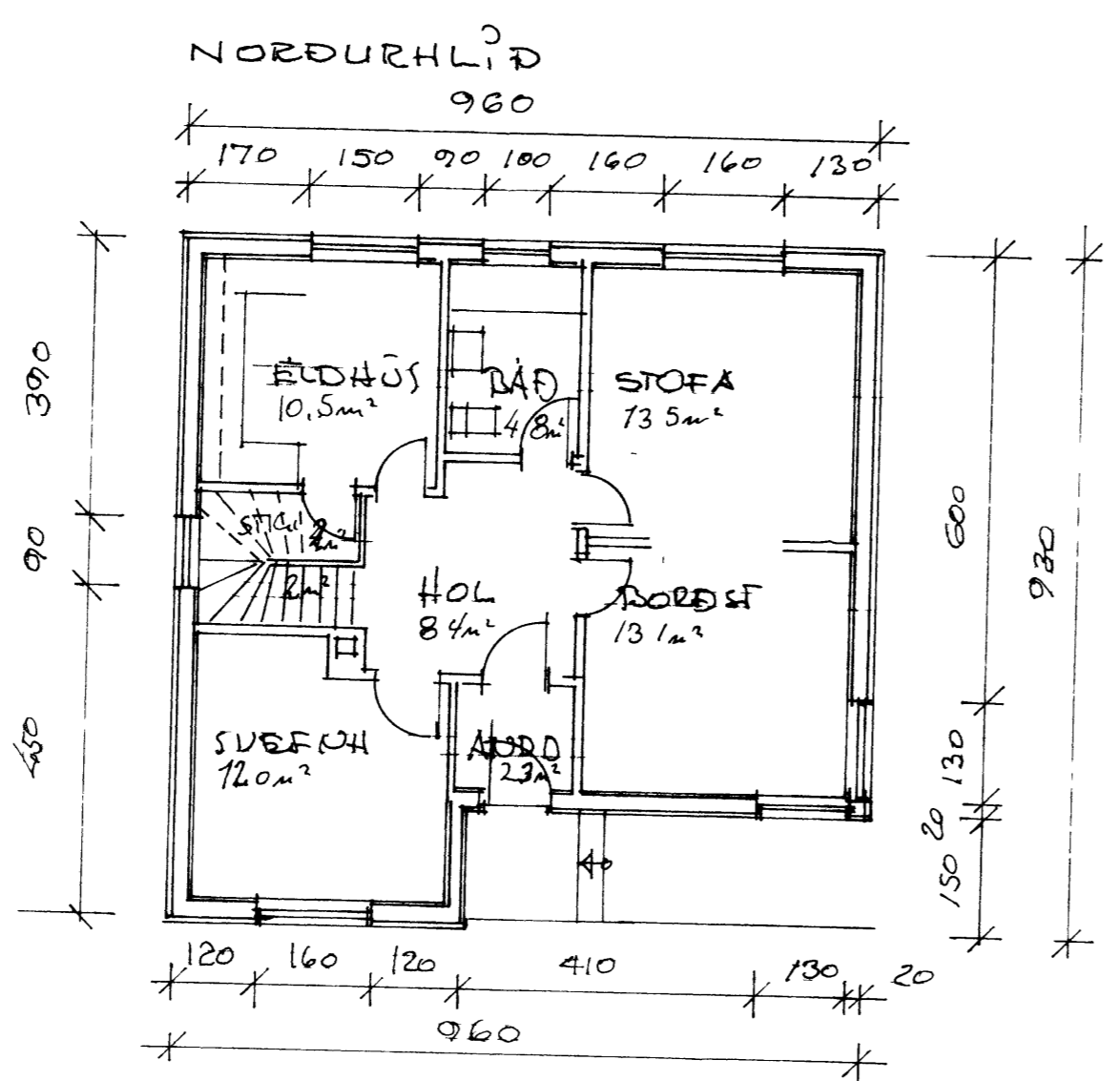

GRUNNMYND 1 HÆÐ

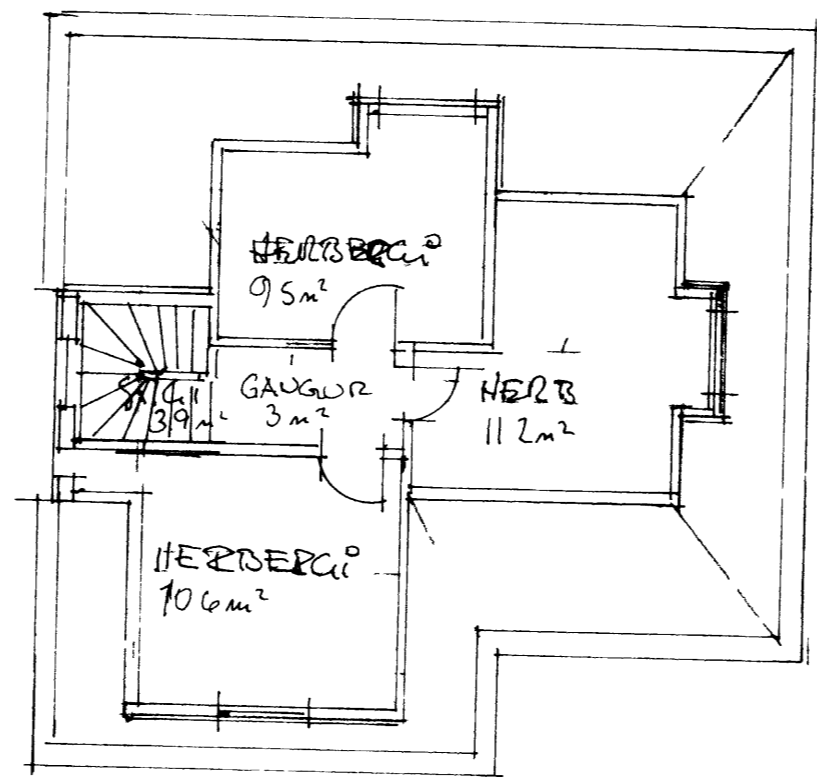

GRUNNMYND RÍÐ

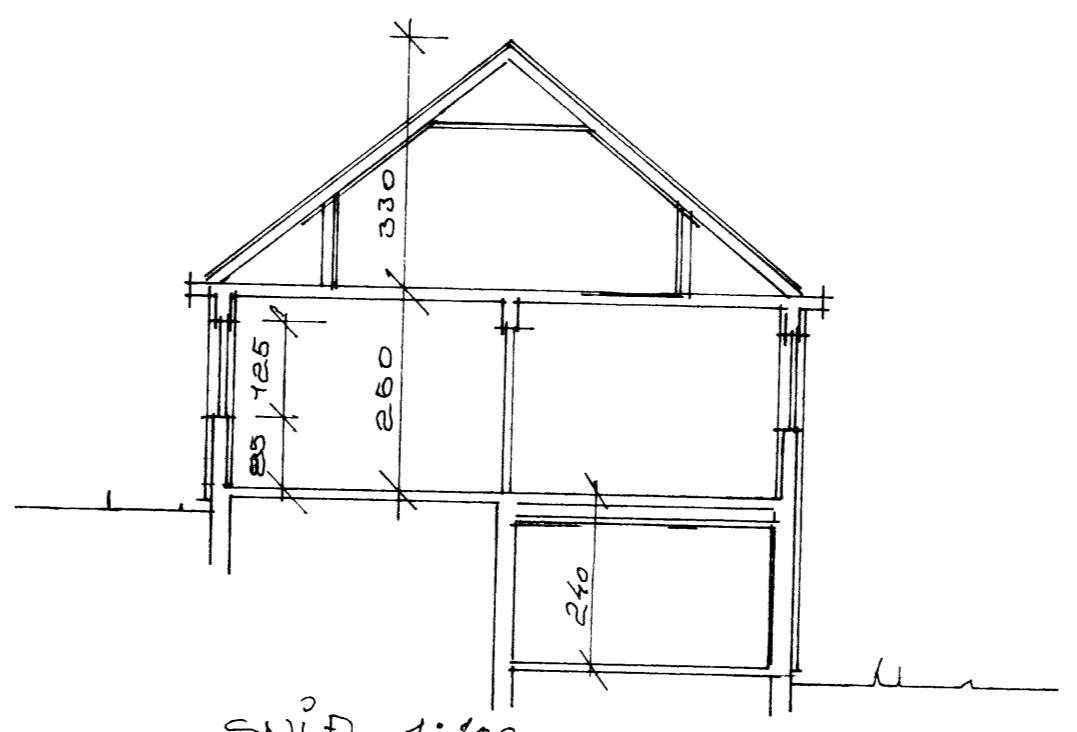

SNÍÐ 1:100

STÆÐIR	MYRÐRÖTTO	M ² MYRÐRÖTTO
KJALLARI	43.7	35.6
1 HÆÐ	80.9	68.5
2 HÆÐ RÍÐ	40.5	38.2
SAÐTALS	165.0	142.3

SKÝRINGAR, UTANHÚSKLÆÐNING

LEGTUR 45X45 mm ÞRÝSTIFUAVARÐAR B-VORN SETTAR ÖPP LÁRÉTT C/C 60-80 cm FESTAR MEÐ REKNAGLA SPLIT-NYLON 10X135, MEÐ 60 CM MILLIBILI VIÐ HÚSHORN 3 METRA INN A HUS OG 80 CM MILLIBILI EFTIR ÞAÐ

EINANGRUN 50 mm ÞETTULL SKAL FELLA ÞETT AÐ LEGTUM

VINDPAPPI SKAL VERA ASFALTBORIN MEÐ RAKAMÖTSTÖÐU MINNI EN 20 PAM PAPPAN SKAL LEGGJA MEÐ LÁRÉTTUM SAMSKYPTUM OG SAKARAST MEÐ A M K 5 CM Á LÁRÉTTUM SAMSKYPTUM OG 40 CM Á LÖÐRÉTTUM SAMSKYPTUM

UTANHÚSKLÆÐNING, GARDASTÁL GS 20 NEGLT MEÐ 35 mm LITUÐUM GALVANISERUÐUM VEGGSAUM

ÁFELLUR ERU STAÐLAÐIR FYLGIHLUTIR FRÁ GARDASTÁLI

GLUGGASKIPTI

GLUGGAN SKAL SMÍÐA ÚR ÞRÝSTIFUAVÖRÐU GLUGGAEFNI SEM SKAL FÚAVERJA EFTIR AÐ EFNÍÐ HEFUR VERIÐ SNÍÐIÐ Í GLUGGANA

ÞÉTTA KAL MEÐ GLUGGUNUM MEÐ KÍTTI OG TRÓÐI

GLER ER TVÖFALT EINANGRUNARGLER

ÁSAVEGUR 28 VESTMANNNAEYJUM
GRUNNMYND KJALLARI, 1 HÆÐ OG RÍÐ
ÚTLIT OG SNÍÐ MÁL 1:100
SÉRTEIKNINGAR AF UTANHÚSKLÆÐNINGU
SEPT 1998 VERK 9828 TEIKNING NR 1
TEIKNISTOFA PZ EHF, VESTMANNNAEYJUM