

BYTTYKKT Í BYGGINGAEPRIÐ  
14-6-95  
BYGGINGAUFULLTRÚINN Í VESTMANNAEYJUM

Jón B  
Hætt við að byggja við húsíð og bílskúr 1.11.95 HBG.

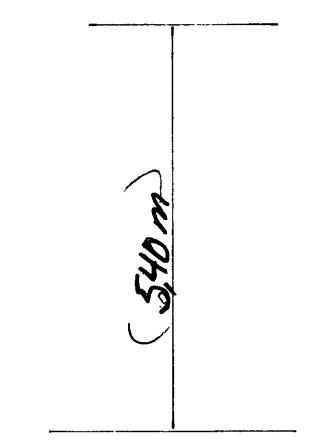
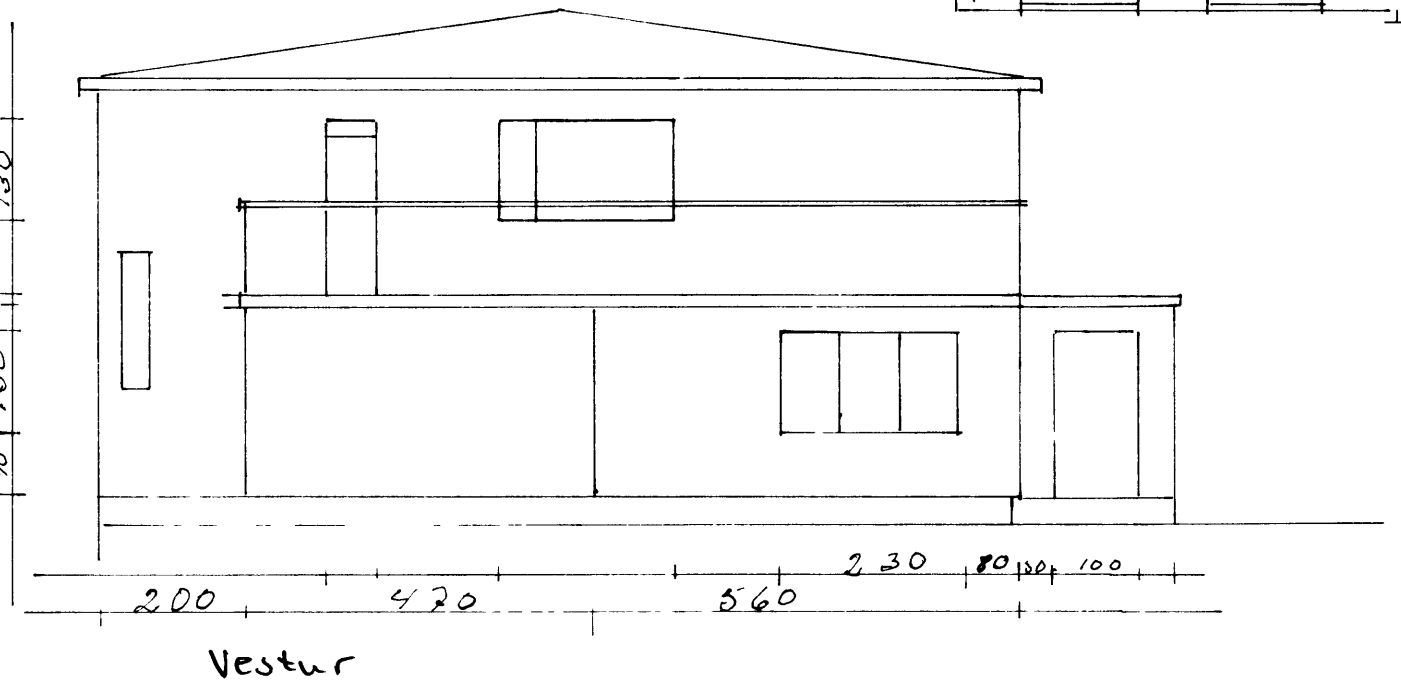
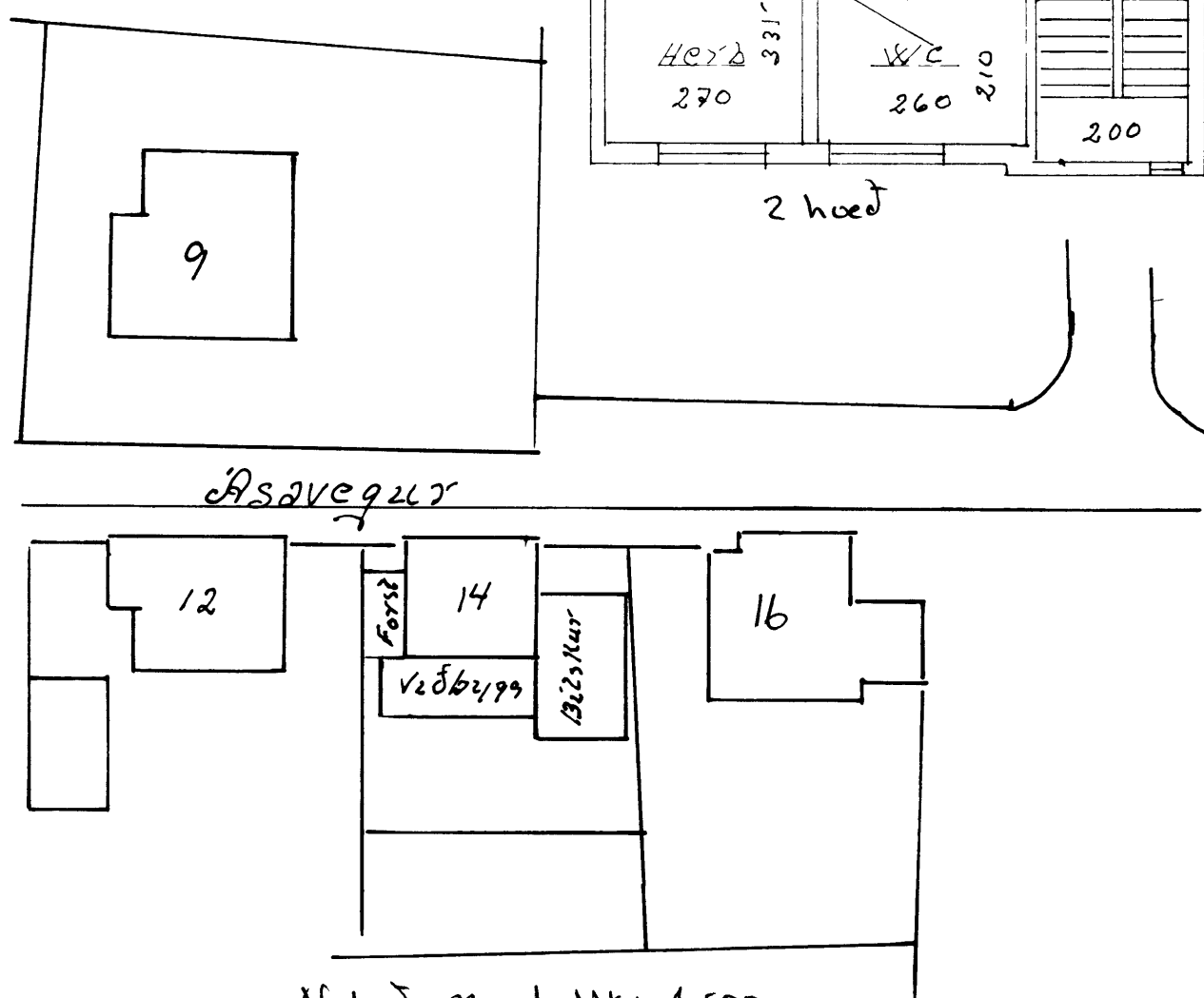

Afstöðumynd Mkv 1500

Öll mál endurskoðast á staðnum.

Asavegur 14	
1:100MK	Byggingar áferð hæð með 2 hæð
	Bíllvél 2250x175 bílskúr 2 2250x175
	Förstofa vestur þak breidd 22
	Bygging á ferð og kvæð
	Teiknað 11-5-1995 Væðgjafarinn
	Teikning no 3 af 3
	Jón B